Geberit DuofixBasic Element für Wand-WC, 112 cm, mit Delta UP-Spülkasten 12 cm

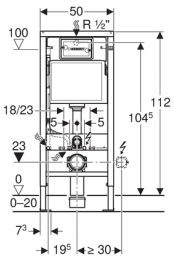

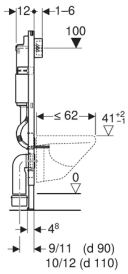

Verwendungszwecke

- Für Trockenbau
- Zum Einbau in teil- oder raumhohe Vorwandinstallationen
- Zum Einbau in raumhohe Installationswände
- Für Wand-WCs mit Anschlussmaßen nach DIN EN 33:2011-11
- Für Wand-WCs mit Ausladung bis 62 cm
- Für 1-Mengen-, 2-Mengen- oder Spül-Stopp-Spülung
- Für Fußbodenaufbauten 0–20 cm

Eigenschaften

- Selbsttragender Rahmen pulverbeschichtet
- Rahmen oben offen
- Rahmen mit Bohrlöchern ø 9 mm für Befestigung im Holzständerbau
- Rahmen mit Aufnahmelöchern für Geberit Duofix Wandanker für Elemente mit Rahmen oben offen
- Rahmen vorbereitet für Abstützungen bei WC-Keramiken mit kleiner Auflagefläche
- Fußstützen verzinkt
- Fußstützen verstellbar 0–20 cm
- Fußplatten aus Kunststoff
- Fußplattentiefe passend zum Einbau in U-Profile UW 50
- Anschlussbogen werkzeuglos montierbar
- UP-Spülkästen mit Betätigung von vorne
- UP-Spülkasten schwitzwassergedämmt
- Bei Werkseinstellung sofortiges Nachspülen möglich
- Wasseranschluss hinten oder oben mittig
- Ausgerüstet mit Leerrohr für Wasserzuleitung zum Anschluss von Geberit AquaClean Dusch-WCs
- Mit Befestigungsmöglichkeit für Elektroanschluss

Technische Daten

Maximale Wassertemperatur	25 °C
Spülmenge Werkseinstellung	6 und 3 l
Große Spülmenge Einstellbereich	4,5 / 6 / 7,5 l
Kleine Spülmenge Einstellbereich	3–4 l
Berechnungsdurchfluss	0,12 l/s
Mindestfließdruck für Berechnungsdurchfluss	50 kPa

Lieferumfang

- Eckventil R 1/2", MF-fähig, mit Adapterring
- Bauschutz für Serviceöffnung, aus Polystyrolschaum
- 2 Distanzbolzen
- 2 Wandanker
- Anschlussset für WC, ø 90 mm
- Anschlussbogen 90° aus PE-HD, ø 90 mm
- Übergangsmuffe aus PE-HD, ø 90 / 110 mm
- 2 Schutzstopfen
- Traverse für Beplankungsauflage
- 2 Gewindestangen M12
- Befestigungsmaterial

Artikel

Art.-Nr.	VE4 [St.]	VE3 [St.]	VE2 [St.]	VE1 [St.]
458.103.00.1	240	120	60	12

- Für zukünftige Nachrüstung von Geberit AquaClean WC-Komplettanlagen, Stromanschluss am Montageelement vorsehen
- Mit diesem Element für WC sind ausschließlich die Geberit Betätigungsplatten Delta kompatibel

Zubehör

- Zubehörübersicht: Geberit Duofix Elemente für WCs
- Geberit Abstützungsset für WC-Keramiken mit kleiner Auflagefläche
- Geberit Duofix Set Fußbefestigung an Rückwand